



# GMT MONTHLY MEMBERSHIP PROGRESS REPORT

Results as of: 1/31/2025

Multiple District E

LOCATION: VENEZUELA

GMT: OPEN

GMT DE AE 3

| Clubes                  |                       |               |                      | socios                  |                                |                          |   |
|-------------------------|-----------------------|---------------|----------------------|-------------------------|--------------------------------|--------------------------|---|
| RESULTADOS DE 2024-2025 |                       |               |                      | RESULTADOS DE 2024-2025 |                                |                          |   |
| TRIMESTRE               | META DE CLUBES NUEVOS | NUEVOS CLUBES | CLUBES DADOS DE BAJA | TRIMESTRE               | META DE AUMENTO NETO DE SOCIOS | AUMENTO ACTUAL DE SOCIOS | Nº REAL DE SOCIOS DADOS DE BAJA (incluidos traslados) |
| JUL/AGO/SEP             | 3                     | 4             | 0                    | JUL/AGO/SEP             | 175                            | 216                      | 157   |
| OCT/NOV/DIC             | 3                     | 2             | 0                    | OCT/NOV/DIC             | 230                            | 252                      | 341   |
| ENE/FEB/MAR             | 6                     | 1             | 0                    | ENE/FEB/MAR             | 290                            | 72                       | 39  |
| ABR/MAYO/JUN            | 3                     | 0             | 0                    | ABR/MAYO/JUN            | 255                            | 0                        | 0   |

METAS Y CIFRA ACUMULATIVA DE CLUBES NUEVOS

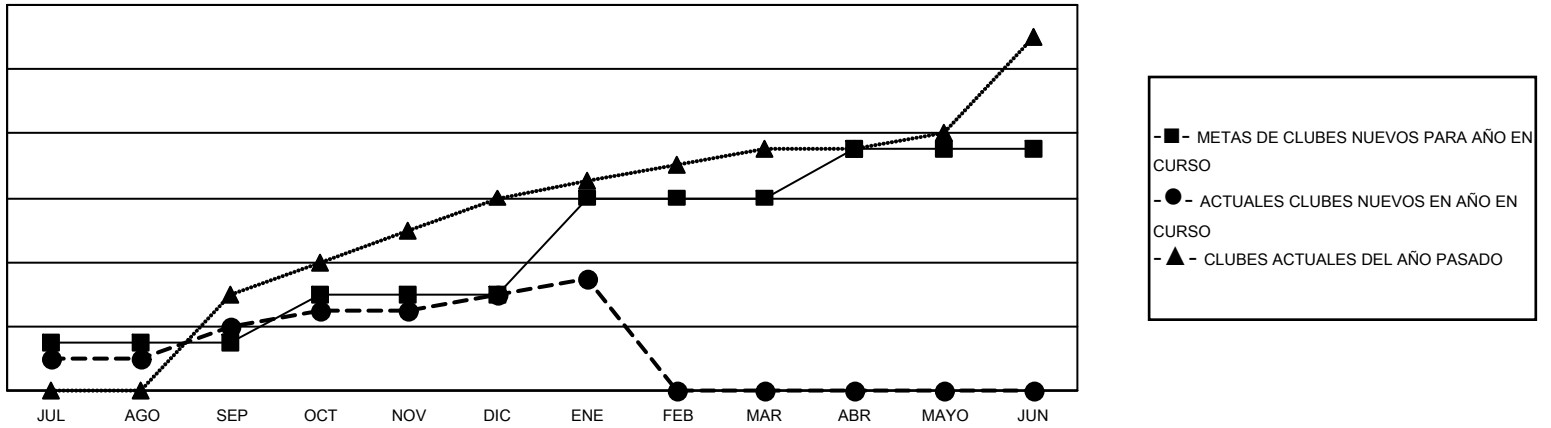

METAS Y CIFRA ACUMULATIVA DE SOCIOS

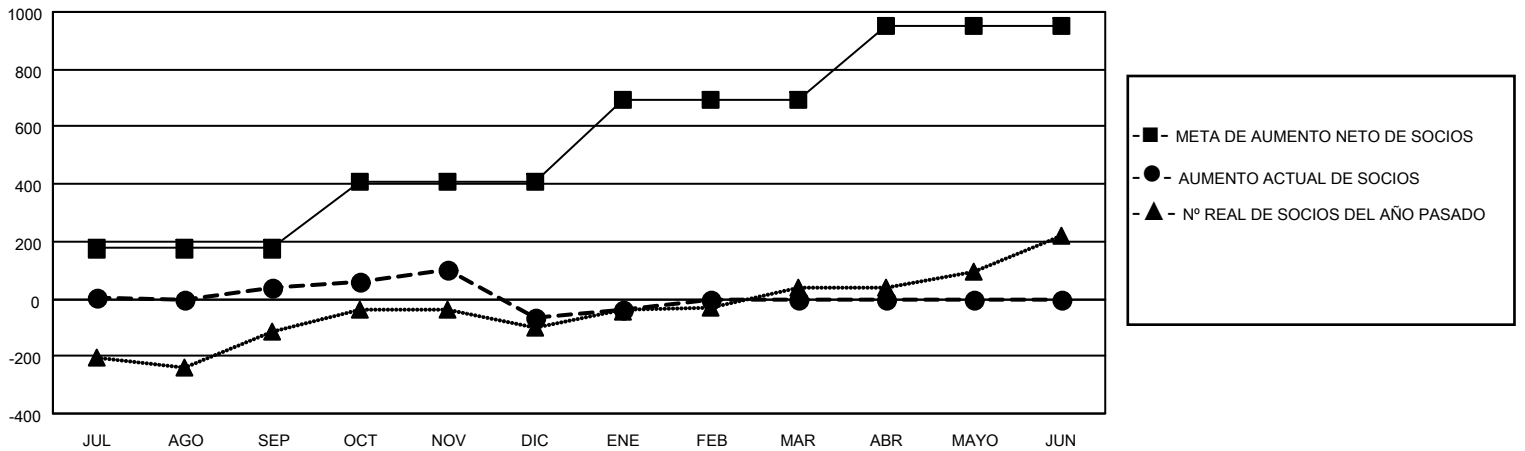

|                             |  |  |
|-----------------------------|--|--|
| CLUBES DADOS DE BAJA: 0     | 104 CLUBS OF 379 AÑADIERON 1 O MÁS SOCIOS NUEVOS                             | <b>DISTRIBUCIÓN POR SEXO</b>                         |
|                             |  | MASCULINO 3,813 (36.53%)                             |
|                             |  | FEMENINO 6,625 (63.47%)                              |
| <b>SOCIOS DADOS DE BAJA</b> | <a href="#">HAGA CLIC AQUÍ PARA OBTENER LOS DATOS ACUMULATIVOS DE SOCIOS</a> | TOTAL DE SOCIOS EN UNIDADES FAMILIARES 0             |
| FALLECIDOS 27               |  | SOCIOS FAMILIARES QUE PAGAN LA MITAD DE LAS CUOTAS 0 |
| CLUB CANCELADO 0            |  |  |
| OTRO 510                    |  |  |
| <b>TOTAL 537</b>            |  |  |